LES ANIMAUX EN COMPAGNIE

Editée en 1835
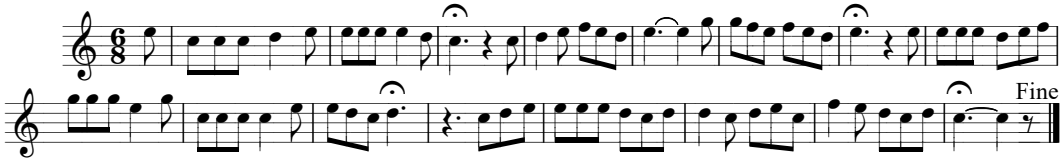
(L'animal est accompagné)